



UNIVERSITAS TRISAKTI

# PERBEDAAN TATA CARA PELAKSANAAN QURBAN DI INDONESIA DAN DI JEPANG



北九州市立大学  
THE UNIVERSITY OF KITAKYUSHU

KUM-ITT INTERNASIONAL

**Ir. Wawan Kurniawan, M.T.**

(wawan.kurniawan@trisakti.ac.id)

**Prof. Dr. Wegig Murwonugroho, S.Sn., M.Hum.**

(wegig@trisakti.ac.id)

**dr. Rudy Pou, M.A.R.S.**

(rudypou@trisakti.ac.id)

**Dr. Nurhayati, S.E., M.E.**

(nurhayati@trisakti.ac.id)

## DEFINISI QURBAN

Qurban adalah ibadah yang dilakukan oleh umat yang beragama Islam sebagai bentuk pengabdian kepada Allah SWT. Ibadah qurban melibatkan penyembelihan hewan tertentu.



## PENYELESAIAN PERMASALAHAN TATA CARA QURBAN DI INDONESIA

Dalam menyelesaikan permasalahan tata cara qurban yang dilakukan di Indonesia sudah diatur didalam Undang - Undang Dasar 1945, yaitu Peraturan Pemerintah Republik Indonesia Nomor 95 Tahun 2012 dan Peraturan Menteri Pertanian Republik Indonesia Nomor 13/Permentan/OT.140/1/2010

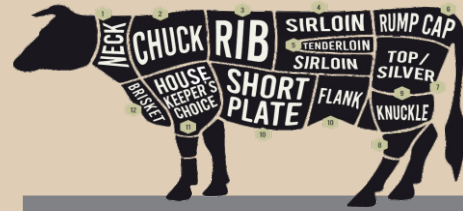

### Peraturan Pemerintah Republik Indonesia Nomor 95 Tahun 2012

Peraturan Pemerintah Republik Indonesia Nomor 95 Tahun 2012 membahas tentang Kesehatan Masyarakat Veteriner dan Kesejahteraan Hewan. Dalam peraturan ini, Presiden Republik Indonesia memberikan aturan terkait upaya pemeliharaan dan perlindungan kesehatan hewan serta kesejahteraan masyarakat veteriner. Isi peraturan mencakup berbagai aspek seperti :

- Standar kesehatan hewan
- Pengawasan dan pengendalian penyakit hewan
- Sertifikasi keamanan pangan asal hewan
- Peran serta masyarakat dalam upaya tersebut.

Peraturan ini bertujuan untuk memastikan kesehatan dan kesejahteraan hewan, melibatkan peran aktif masyarakat veteriner, dan memenuhi standar internasional terkait.



source : adjar.grfd.id

### Peraturan Menteri Pertanian Republik Indonesia Nomor 13/Permentan/OT.140/1/2010



## HEWAN - HEWAN UNTUK BER-QURBAN

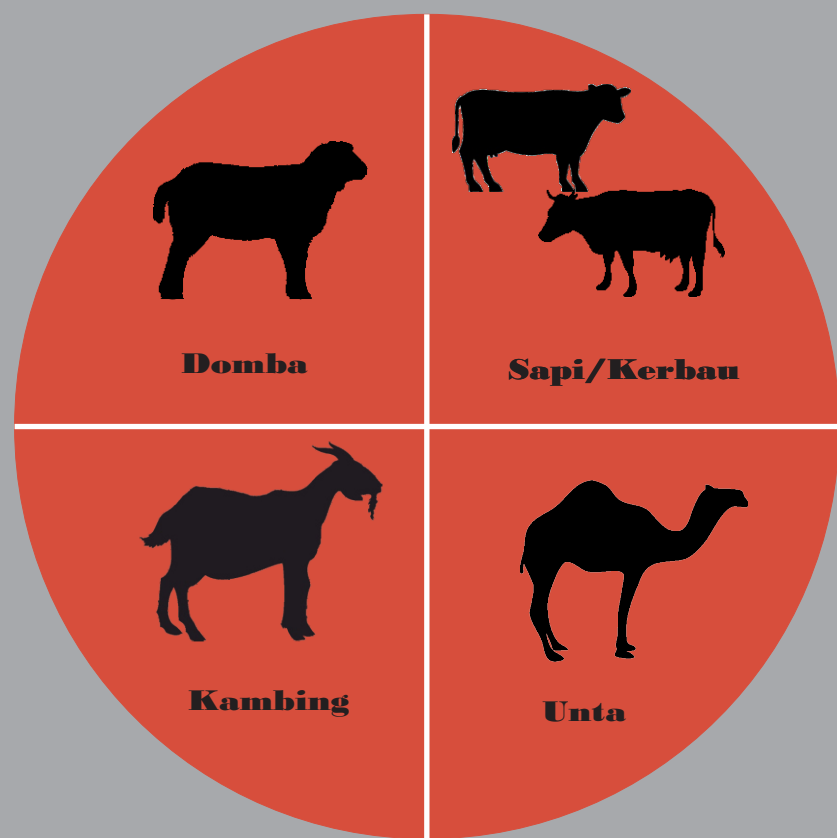

## TATA CARA QURBAN

- Memperlakukan hewan qurban dengan lembut dan tenang.
- Tidak menyakiti hewan secara kasar dan sengaja.
- Merobohkan hewan qurban secara hati-hati.
- Jangan gunakan pisau tumpul karena dapat menyiksa hewan.
- Jangan mengasah pisau atau alat tajam, termasuk menyembelih hewan di hadapan hewan qurban lainnya yang akan disembelih.
- Membaringkan hewan di sisi kiri dan meletakkan kaki kita di sisi leher hewan.
- Mengucapkan takbir sebelum menyembelih hewan.
- Hewan menghadap ke arah kiblat.
- Proses menyembelih pada 3 bagian saluran yaitu saluran napas, saluran makan dan saluran darah (leher)
- Melakukan penyembelihan maksimal 3 kali iris dan tidak boleh diangkat saat pengirisan.

Mengatur tentang Persyaratan Rumah Potong Hewan Ruminansia dan Unit Penanganan Daging (Meat Cutting Plant). Menteri Pertanian Republik Indonesia dalam peraturan ini menetapkan standar dan persyaratan yang harus dipenuhi oleh rumah potong hewan ruminansia dan unit penanganan daging. Hal tersebut mencakup : aspek keselamatan pangan, kesehatan hewan, sanitasi, dan tata kelola operasional. Peraturan ini bertujuan untuk memastikan bahwa proses pemotongan hewan dan pengolahan daging dilakukan dengan standar yang tinggi, memenuhi ketentuan kesehatan masyarakat, dan sesuai dengan peraturan yang berlaku.

## TATA CARA QURBAN DI JEPANG

Sanda Shokuniku Kosha, merupakan rumah pemotongan daging di Jepang yang telah memenuhi sertifikasi HALAL. Sanda shokuniku Kosha terletak di Kobe, Jepang dan sudah berdiri sejak tahun 2016. Karena rumah jagal Sanda Shokuniku Kosha sudah bersertifikasi halal, sehingga warga Jepang yang menganut agama Islam ataupun umat Islam negara asing yang tinggal di Jepang dapat melakukan qurban di rumah jagal ini. Perusahaan rumah jagal ini merekrut pegawai "butcher" dari Indonesia dan Malaysia, selain dari warga Jepang untuk memenuhi serta merancang tata cara penyembelihan hewan sesuai dengan syariat Islam. Selain sudah mendapatkan sertifikasi halal, rumah jagal Sanda Shokuniku Kosha sudah memenuhi standar kebersihan dan ke higienisan hewan dan daging dari hasil penyembelihan.



source : halalkobebeef.co.id

## QURBAN DI INDONESIA

Indonesia merupakan salah satu negara penganut agama Islam terbanyak di dunia posisi pertama. Sehingga persentase qurban yang dilakukan rakyat Indonesia sangat banyak. Terhitung persentase qurban terbanyak terjadi pada tahun 2021 sebanyak 1.767.522 ekor.

## Permasalahan Qurban di Indonesia

Meskipun Indonesia adalah salah satu negara terbanyak yang melakukan qurban, tetapi Indonesia memiliki permasalahan dalam tata cara melakukan qurban. Masih banyak hal - hal yang harus diperbaiki dalam melakukan qurban seperti :

- Kebersihan tempat dilakukannya penyembelihan.
- Kehigienisan daging qurban setelah disembelih.
- Cara pencegahan hewan qurban dari bahaya biologi, fisik, dan kimia.
- Standar alat serta perlengkapan penyembelihan masih minim
- dll.

Gambar Persiapan Qurban di Indonesia



## PERBANDINGAN TATA CARA PENYEMBELIHAN INDONESIA DAN JEPANG

### INDONESIA

### JEPANG



Persiapan qurban di Indonesia dilakukan dengan leluasa seperti di rumah atau di masjid

Persiapan qurban di Jepang harus dilakukan di rumah jagal/rumah potong daging yang resmi dan bersertifikasi Halal



Qurban di Indonesia masih menggunakan peralatan manual karena dilakukan bukan di rumah pemotongan daging, dan dilakukan oleh relawan setempat.

Qurban di Jepang dilakukan oleh pekerja yang menggunakan perlindungan dan peralatan yang sudah berstandar, serta proses pemotongan sudah menggunakan alat bantu berupa mesin jagal.

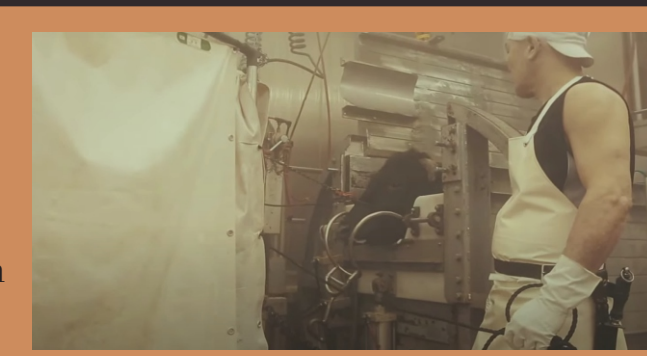

Penggantungan daging setelah disembelih dilakukan secara manual di ruang terbuka

Penggantungan daging setelah disembelih dilakukan dengan alat bantu dan dilakukan di suhu ruang dingin untuk menghindari kontaminasi pada daging



## KESIMPULAN

Negara Indonesia sudah mengatur tata cara melakukan qurban dengan baik sesuai standar dalam perundang - undangan yaitu dengan menggunakan jasa rumah potong/rumah jagal yang sudah tersedia dan terjamin kebersihannya dibandingkan dengan melakukan penyembelihan secara perorangan/pribadi. Karena proses pemotongan yang higienis dan bersih dapat meminimalisir bahaya dalam segi kimia, fisik, dan biologis pada daging.

